

Présidente : J. BASTIEN ; Vice-Présidents :
A. ACQUAIRE et K. SOUAI ; Trésorier : R.
CHAMBORD ; Trésorière-Adjointe : M.
ROUSSELET ; Secrétaire : C. GERARD ;
Secrétaire-adjointe : S. GERARD

CONSEIL D'ADMINISTRATION

Membres :
M. BONANNO ;
N. CHABERT ; N. COUSIN ;
L. HAROUARD ; N. LAFFINEUR ; J. RAKOW ;
C. THEATE ; M. VALERY

Directeur
B. LEMOINE

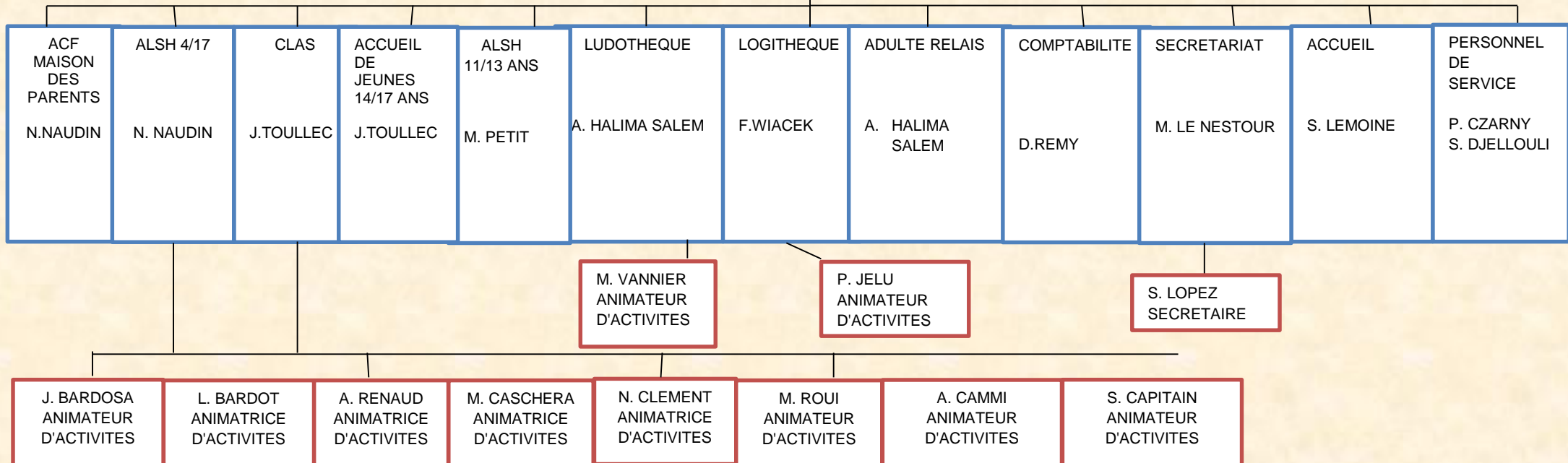

ACF : Animation Collective Familles

ALSH 4/17 ANS : Accueil de Loisirs Sans Hébergement

CLAS : Contrats Locaux d'Accompagnement à la Scolarité

Mis à jour le 5 décembre 2018